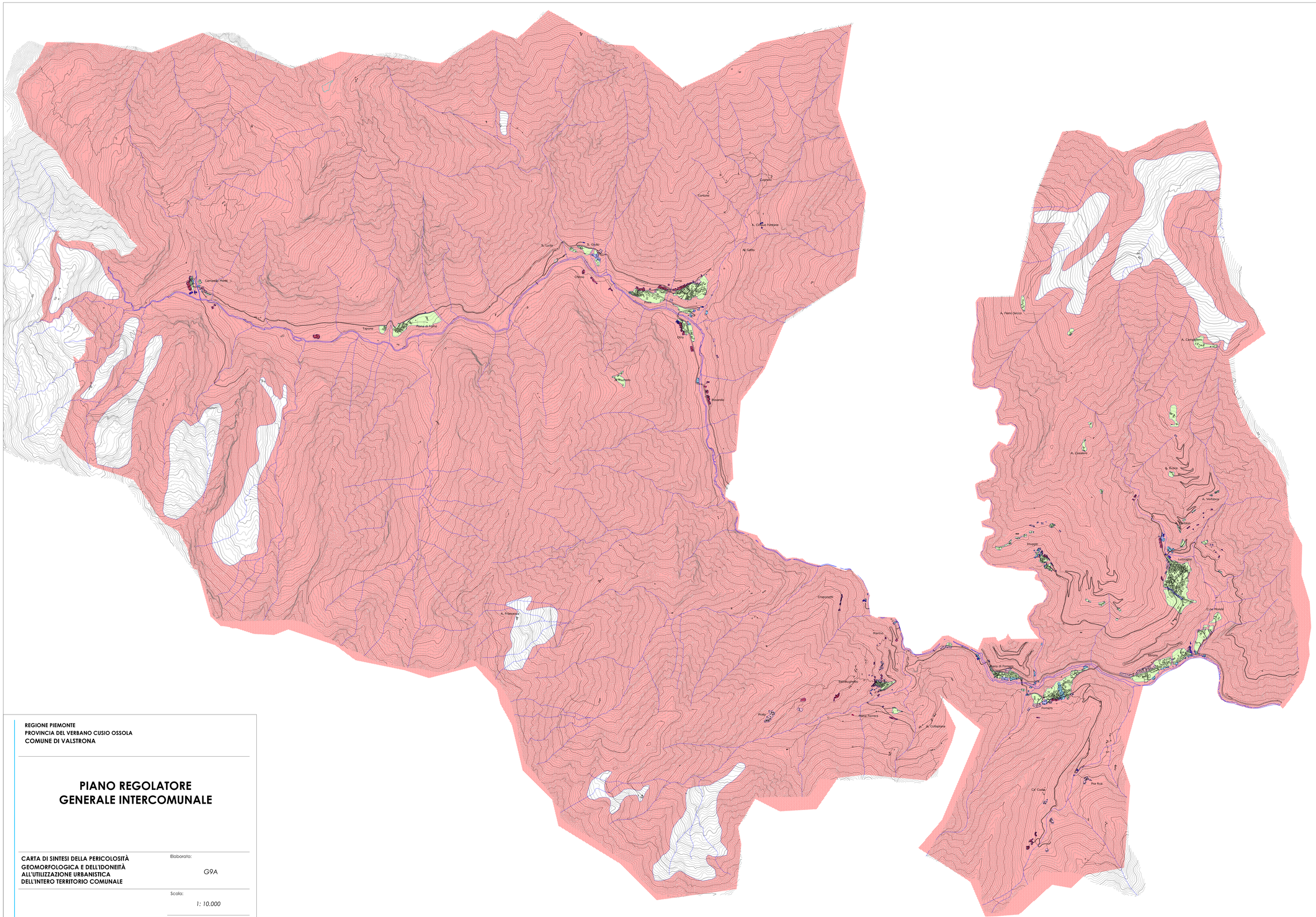

REGIONE PIEMONTE
PROVINCIA DEL VERBANO CUSIO OSSOLA
COMUNE DI VALSTRONA

PIANO REGOLATORE GENERALE INTERCOMUNALE

CARTA DI SINTESI DELLA PERICOLOSITÀ GEOMORFOLOGICA E DELL'IDONEITÀ ALL'UTILIZZAZIONE URBANISTICA DELL'INTERO TERRITORIO COMUNALE

Elaborato: G9A

Scala: 1: 10.000

Data: maggio 2023

Studio GeA Geologi Associati
Anna Cristina - Stefano Fardelli - Roberto Michelli
C.so Cairoli, 44 - 28921 Verbania Intra (VB)
Tel. 0323/514234 - Fax 0323/512038
E-mail: studiogea.ai@gmail.com

Dott. Geol. Stefano Fardelli

Il Sindaco | Il Segretario | Il Responsabile del procedimento